

Communicatietaken & werkzaamheden

Expertisecentrum voor Parkinson en Bewegingsstoornissen

Radboudumc

Gerealiseerde projecten

Van Parkinson op Maat naar Radboudumc

Research Support uitrollen

- Naamswijziging
- Logo / huisstijl
- Domeinnamen / mailadressen

| Launchplan Naam / logo / domeinnaam | | | |
|--|--------------------|-----------------|---------------------|
| Datum: 10-10-2023 | | | |
| 1. Voorbereiding | Coördinator | Planning | |
| 1.1 Planning maken | Pats | 10-02 | Basis opzet gemaakt |
| 1.2 Beschrijving stappen / aanpak | Pats | 10-02 | Basis opzet gemaakt |
| 1.3 Definitief logo voor Radboudumc/Expertisecentrum | Michael/Pats | 10-02 | Half november |
| 1.4 Nieuwe huisstijl / richtlijn besloten om overal door te voeren | Pats | 10-02 | Half november |
| 2. Communicatie | | | |
| 2.1 Op de hoogte brengen Hof Expertisecentrum | Faisa | 10-03 | Half november |
| 2.2 Op de hoogte brengen medewerkers POM | Michael/Pats | 10-03 | Eind november |
| 2.3 Op de hoogte brengen Expertisecentrum / Radboudumc intern / partners | Michael/Pats | 10-03 | Begin december |
| 2.4 Op de hoogte brengen desinsternatie afdelingen | Pats | 10-05 | Begin december |
| 2.5 Op de hoogte brengen desinsternatie medewerkers | Anda | 10-05 | Middeleeft november |
| 2.6 Nieuwsbrief in de nieuwe huisstijl aan alle (oud) desinsternatie | Anda | 10-03 | Begin januari |
| 3. Website | | | |
| 3.1 Website opzetten binnen Radboud site | Pats / Anda | 11-02 | Half november |
| 3.2 Nieuwe emailadres Expertisecentrum Radboudumc maken | Pats / Anda | 11-01 | Eind november |
| 3.3 Landingspagina maken voor het geval mensen nog oude adressen hebben | Pats / Anda | 11-01 | Begin januari |
| 3.4 POM site laten verwijderen/ontbreiden | Pats | 11-02 | Begin januari |
| 3.5 Google Analytics aanpassen | Pats | 11-03 | December |
| 3.6 Google Meet modules updaten & koppelen aanmaken | Pats | 11-23 | December |
| 3.7 Nieuwe site informatie updaten | Anda / Gerry | 12-03 | Januari |
| 4. Mailadressen uitrollen | | | |
| 4.1 Domeinnamen voor mailadressen aanpakken | Michael / Pats | 10-02 | Oktober |
| 4.2 Adreslijst mailadressen in Excel maken | Michael / Pats | 11-03 | December |
| 4.3 Handelingen Excellijst aanpassen | Michael / Pats | 11-03 | December |
| 4.4 Handelingen uitrollen | Michael / Pats | 11-03 | November |
| 5. Nieuwsbrief omzetten | | | |
| 5.1 Template nieuw opzetten maar afgestemd op nieuwe site | Pats | 11-02 | November |
| 6. Webpagina's & naamlogo's & adres vervangen | | | |
| 6.1 Promotie van de vereniging | | | |
| 6.1.1 Flyers | Pats | 11-03 | December |
| 6.1.2 Brochure / brochure | Pats | 11-03 | December |
| 6.1.3 Flyers / presentatiemateriaal | Pats | 11-03 | December |
| 6.1.4 Samen aanpakken | Michael / Pats | 10-02 | December |
| 6.1.5 Omschikt Neurologie & huis | Pats | 11-04 | December |
| 6.1.6 Sticker van huisstijl & logo | Pats | 11-04 | 1771 |
| 6.2 Promotiemateriaal andere afdelingen | | | |
| 6.2.1 Promotiemateriaal afdelingen | Michael | 11-03 | December |
| 6.2.2 Aftekenlijst afdelingen | Michael | 11-03 | December |
| 6.2.3 Samen naar Neurologie & huisarts | Michael | 11-03 | December |
| 6.2.4 SOP's | Michael | 12-02 | December |
| 6.2.5 Aankomstformulier | Michael | 11-03 | December |
| 6.3 Digitale documenten | | | |

Personalized Parkinson Project

- Website POM omgebouwd
- Nieuwsbrief opgezet

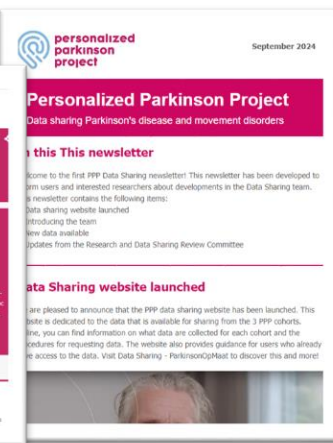
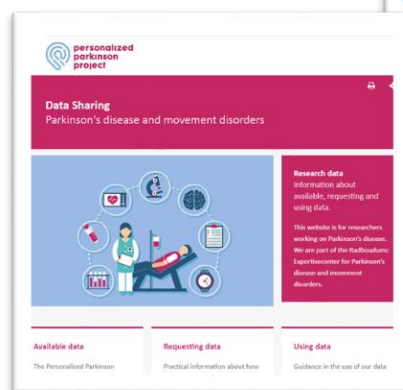
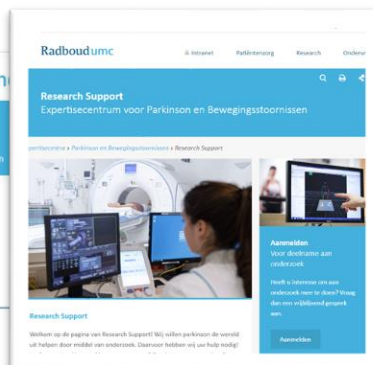

Website overzetten

- Van POM naar Radboudumc RS
- Aanpassen structuur
- Uitvoering in afstemming met Communicatie en Radboudumc huisstijl.

Structureren informatie

- Overzicht lopende zaken
- Overgezet naar Teams / SharePoint
- Checklijsten
- Documenten centraal en geordend
- Evalueren projecten

Nieuws(brieven)

Opnieuw aandacht blijven vragen voor (lopend) onderzoek

Nieuwsbrieven

- Maandelijks aan deelnemers
- Drie keer per jaar aan zorgprofessionals (nieuw)
- Drie keer per jaar aan onderzoekers:
Personalized Parkinson Project (nieuw)
- Speciale nieuwsbrieven BWS / ataxie (geen plannen nog)

Nieuwe structuur opzetten

- Nieuwsberichten in de mail:
titel & korte intro & lees meer > teasers
- Gehele verhaal op de site
 - Doel: mensen naar alle info op de site leiden
 - Traceren wat er gelezen wordt
 - Later terug kunnen lezen
- nieuwsitems in mailings, social media, en bij derden gebruiken om traffic te genereren naar de website en zo hoger in de zoekresultaten te komen.



Overzetten mailings van MailChimp naar LaPosta

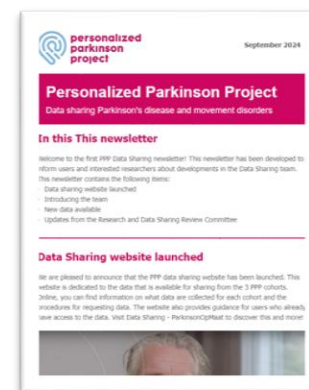

Database optimalisatie / integratie

- Aanmelden onderzoek rechtstreeks in SF
- Nieuwsbrief en andere mailings opsplitsen
- Gericht targets mailen: aan specifieke doelgroep
- Nieuw enquêtesysteem uitzoeken

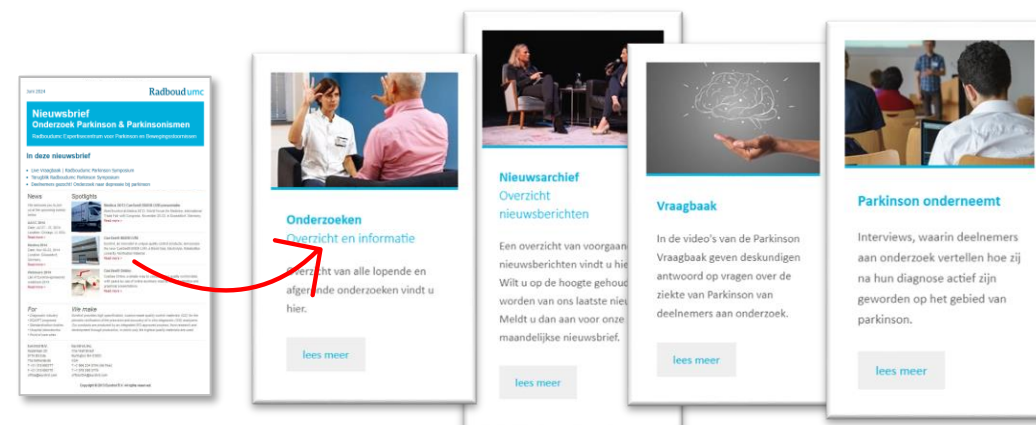

Ondersteuning bij onderzoek

Promotie zowel digitaal als op papier

Materialen

- flyers algemeen en per onderzoek
- visitekaartjes
- plaatsing op de website
- plaatsing in nieuwsbrieven
- communiceren met andere organisaties

Helpt u bij parkinson onderzoek?

Wilt u zich inzetten voor wetenschappelijk onderzoek om parkinson de wereld te helpen?

Voor verschillende onderzoeken hebben we deelnemers nodig. Hiervoor zoeken we mensen met parkinson(isme).

Maak het verschil!

Meedoen aan onderzoek?

Scan de QR-code of ga naar onderzoek-parkinson.nl. Meld u aan voor een vrijblijvend gesprek. Wij informeren u aan welke onderzoeken u kunt deelnemen en wat dit inhoudt.

Contactgegevens helpdesk
info@onderzoek-parkinson.nl
Telefoon 024 - 808 0141
Ma t/m vrij 08.30 - 10.00 uur
en 13.30 - 15.30 uur.



Radboud umc

Expertisecentrum voor Parkinson & Bewegingsstoornissen

SLOW

SPEED

NL

Meedoen aan onderzoek?

Wij zoeken mensen met een REM-slaap gedragsstoornis voor deelname aan wetenschappelijk onderzoek.

Bewegen is goed voor de gezondheid. In het Slow-SPEED onderzoek kijken we wat meer lichaamsbeweging voor effect heeft bij mensen met een REM-slaap gedragsstoornis.

Doel van dit onderzoek is om deelnemers gedurende twee jaar meer te laten bewegen met behulp van een motiverende app op de mobiele telefoon. Hierbij dragen deelnemers een onderzoekshorloge van Fitbit.

Kempenhaeghe



Radboud umc

Helpt u bij onderzoek?

Wij zoeken mensen met of zonder parkinson die deel willen nemen aan wetenschappelijk onderzoek.

Voor verschillende onderzoeken hebben wij deelnemers nodig uit diverse leeftijds-categorieën en in verschillende stadia van de ziekte van Parkinson. Ook als u geen parkinson heeft kunt u deelnemen.

Maak het verschil!

Mede door uw inzet wordt wetenschappelijk onderzoek naar de ziekte van Parkinson mogelijk gemaakt. Voor uzelf, maar ook voor de volgende generaties.

Voor aanmelden zie achterzijde.

Expertisecentrum voor

Parkinson & Bewegingsstoornissen

Radboud umc

Onderzoeken waarvoor deelnemers nodig zijn



EQuAL studie

Onderzoek naar het effect van werkbegeleiding op de kwaliteit van werk en leven te verbeteren en te behouden.

[lees meer](#)



LUMA

Onderzoek naar een nieuw medicijn voor de ziekte van Parkinson

[lees meer](#)



PPMI Prodromal onderzoek

Het doel van het PPMI prodromal onderzoek is om een beter beeld te krijgen van de manier waarop parkinson zich in de loop van de tijd ontwikkelt.

[lees meer](#)

Deelnemers AHEAD Op Maat-onderzoek gezocht!

Onderzoek naar depressie bij parkinson

dan één op de drie patiënten met de ziekte van parkinson kampt met de symptomen van een depressie. belangrijkste klachten hiervan zijn je somber voelen, geen plezier meer kunnen beleven, of geen zin hebben in dingen die voorheen wel plezier gaven. In dit onderzoek willen wij aantonen of hillen in dopamine in hersengebieden mede ten slag liggen aan (verschillende typen) depressie bij ziekte van Parkinson.

aan moet de deelnemer voldoen?

U moet doen aan dit onderzoek als:
u de ziekte van Parkinson heeft
uw diagnose maximaal tien jaar geleden is gesteld
u vermoedelijk een depressie (somberheidsklachten) heeft
u in staat bent een PET- en MRI-scan te ondergaan. De deelnemer moet twee keer één uur lang in de MRI en één keer 90 minuten lang in de PET liggen.

en of aanmelden?

Wilt u zich aanmelden voor dit onderzoek? Of heeft u nog vragen? Neem dan gerust contact op met onze helpdesk.

Telefoon: 024- 808 01 41, van maandag tot en met vrijdag van 08.30 - 10.00 uur en van 13.30 tot 15.30 uur

[Klik hier voor meer informatie over dit onderzoek](#)



EQuAL
Enhancement of Quality of work And Life

Meedoen aan onderzoek?

Onderzoek naar persoonsgerichte werkbegeleiding bij neurologische bewegingsstoornissen (EQuAL onderzoek)

Veel mensen met neurologische bewegingsstoornissen merken in de ziekte veranderingen in hun werk. Problemen met bewegen, spreken, kunnen het lastig maken om taken te voeren. Werken kost ook meer energie balans tussen het werk en privéleven verstoord raakt.

Onderzoekers van het Radboudumc handleiding voor persoonsgerichte gemaakt. Hiermee hopen ze menselijke neurologische bewegingsstoornissen op een duurzame manier te kunnen Dit wordt onderzocht in het EQuAL

Wat houdt deelname in?

Het onderzoek duurt ongeveer 3 jaar en heeft verschillende onderdelen.



* optionele onderdelen

Wilt u deelnemen? Of heeft u vragen?

Neem dan contact met ons op via onze helpdesk, of scan de QR-code voor een vrijblijvend gesprek.

Contactgegevens helpdesk
Telefoon 024 - 808 0141
Gereikbaar maandag t/m vrijdag
van 08.30 - 10.00 en 13.30 - 15.30 uur
E-mail: info@onderzoek-parkinson.nl



PD-PEST
onderzoek

Events

Vorbereiding en representatie van Research Support bij diverse bijeenkomsten

Digitaal

- website
- mailings
- presentaties

Drukwerk

- uitnodigingen
- programma
- rolbanners

Events

- Het Radboudumc Parkinson Symposium
- Parkinson Vereniging Symposium
- ParkinsonNet congres
- Het Parkinson Weekend
- Jong en Parkinson event
- Parkinson Cafés

Radboudumc Parkinson Symposium
De laatste ontwikkelingen

10.00 **START OCHTENDPROGRAMMA**

12.45 - 13.45 **LUNCH**

13.45 **START NIDDAG**

15.15 **EINDE PROGRAMMA**

Radboudumc Parkinson Symposium

Speciaal voor mensen met parkinson
Met interesse in deelname aan onderzoek

17 mei 2024
19.00 tot 15.15 uur
Concertgebouw De Vereeniging • Nijmegen

Onderzoek

Wilt u meehelpen?
Het Expertisecentrum voor Parkinson en Bewegingsstoornissen is op zoek naar deelnemers aan onderzoek.

Maak het verschil!
Mede door uw inzet wordt wetenschappelijk onderzoek naar de ziekte van Parkinson mogelijk gemaakt.

Radboudumc Parkinson Symposium

17 mei 2024
19.00 tot 15.15 uur
Concertgebouw De Vereeniging • Nijmegen

Presentaties Radboudumc Parkinson Symposium 2024

Kijk hier de presentatie symposium op 17 mei terug.

Live Vraagbaak

Met ingestuurde vragen van deelnemers aan het

Het Parkinson Weekend
Zorg van de toekomst

Helpt u bij onderzoek?

Onderzoek door het Expertisecentrum voor Parkinson en Bewegingsstoornissen

Februari 2024 **Radboudumc**

Nieuwsbrief
Onderzoek Parkinson & Parkinsonismen
Radboudumc Expertisecentrum voor Parkinson en Bewegingsstoornissen

In deze nieuwsbrief

- Video oproep Bas Bloem IRLAB-onderzoek
- Radboudumc Parkinson Symposium | programma en aanmelden
- Publicatie over traagheid van bewegingen

Programma en aanmelden symposium
Het programma van ons Radboudumc Parkinson Symposium

Op vrijdag 17 mei 2024 vindt het jaarlijkse **Radboudumc Parkinson Symposium** plaats.

Het programma is bekend! U kunt deze bekijken als u op onderstaande blauwe balk klikt. Vanaf vandaag kunt u zich aanmelden door op de onderste knop te klikken en vullen. Het symposium is gratis ook aan de lunch die u van ons krijgt zijn geen kosten verboden. Vanwege de beperkte plaatsen raden wij aan u snel aan te melden.

Klik hier om het programma te bekijken

Klik hier om u aan te melden

Overige verichte werkzaamheden

Werkzaamheden voor Zorg voor Parkinson



Maandelijkse Themamail

Zorg voor Parkinson Themamaail
September 2022

Spraak, speeksel en slikken

Informatie en tips voor mensen met parkinson en hun omgeving

Beste Petra Berenschot,

De Zorg voor Parkinson Themamaail geeft je elke maand informatie, tips en hulpbronnen over een parkinsonsthema. Deze maand: Sprak, slijk- en speekselproblemen.

- 1 Infowijzer**
Praten en eten doe je dagelijks!
- 2 Zorzoeker**
Waar vind je een logopedist met kennis van parkinson?
- 3 Activiteenzoeker**
Overzicht van themabijeenkomsten en zangkoren.
- 4 Contact Dichtbij**
Op zoek naar begrip en herkenning?
- 5 Servicepunt**
Oefen je stem met een app!

Heb je een vraag, of ben je op zoek naar activiteiten bij jou in de buurt? Kijk dan op de Zorg voor Parkinson website of bel het Servicepunt via 088-1180400. De eerdere Themamails kun je ook terugvinden op de Zorg voor Parkinson website.

Meer informatie kun je vinden in de uitzending van ParkinsonTV **Seksualiteit en parkinson** waar zowel zorgverleners als mensen met parkinson aan het woord komen.

Geef het door via dit formulier en de editie gaat ermee aan de slag. Tot slot. Alle nieuwe informatie in de



Tentoonstelling

Ontwikkelen en plaatsen diverse locaties

Parkinson Cafés

Presentaties en promotie ZvP

Vind elkaar in de buurt
Meld je aan via het Servicepunt

Een contact zoeken in de lijst

Wie ben je en wat voor contact zoek je?

Neem een flyer mee om je thuis aan te melden.

Infowijzer

Overzicht van betrouwbare informatie per thema

Infowijzer

Wat moet ik weten?

Startpunt voor parkinsonzorg in jouw regio

Binnen Zorg voor Parkinson werken zorgverleners, mensen met parkinson(isme) en hun naasten samen om de parkinsonzorg in Zuid-Oost Nederland te verbeteren.

Arnhem
Doetinchem
Nijmegen
Boxmeer

Zorg voor Parkinson is een initiatief van het Radboudumc, Klinische Milieu- en Gezondheidswetenschap, de Parkinson Vereniging en ParkinsonNet. Het is een samenwerking van Zorg voor Parkinson.

De vereniging is mogelijk gemaakt dankzij bijdragen van de lokale fondatie en de regio.

Samenwerken aan nog betere regionale zorg

Voor mensen met parkinson, hun naasten & zorgverleners.

Kijk op www.zorgvoorparkinson.nl/start of scan deze code

Betrouwbare informatie
Activiteiten bij jou in de buurt
Zorgverleners bij jou in de buurt
Mensen met parkinson

In samenwerking met:

ParkinsonNet PARKINSONNET NEDERLAND

Zorg voor Parkinson

Zorg voor Parkinson

Voor informatie over parkinson Servicepunt vragen

Een vraag over parkinson? Vul het formulier in met contactgegevens en eventueel al de vraag. Dan nemen we zo spoedig mogelijk contact op.

Naam _____

Telefoon _____

E-mailadres _____

Neem contact met mij op voor meer informatie

Meld mij aan voor de maandelijkse Themamail

Bellen kan ook maandag tot en met donderdag van 13:00 - 16:00 uur op

088-1180400

Het Zorg voor Parkinson Servicepunt team

Gratis! Proeflidmaatschap

Voor jezelf of een ander

De Parkinson Vereniging biedt een gratis lidmaatschap aan voor alle mensen met parkinson(isme) in de Zorg voor Parkinson-regio. Let op: Ook voor naasten!

Voor de duur van één jaar krijg je:

- 4 x het Parkinson Magazine,
- toegang tot cursussen,
- de laatste informatie,
- ontmoetingen met anderen: online of in de buurt.

De Parkinson Vereniging komt voor je op!

*Aanmelden kan tot 1 mei 2025.

Naar Contact Dichtbij

Kijk voor meer informatie over Contact Dichtbij en het gratis proeflidmaatschap van de Parkinson Vereniging op onze website.

Scan de QR-code met de camera van je mobiele telefoon of ga naar: zorgvoorparkinson.nl/contact-dichtbij

Hulp nodig? Bel het Servicepunt van Zorg voor Parkinson van ma t/m do tussen 13:00-16:00 uur

088-1180400

Of stuur een terugbelverzoek via zorgvoorparkinson.nl/servicepunt

Aanvullende werkzaamheden

Promotie Contact Dichtbij, wachtkamer materiaal, events, etc.

Communicatieteam

Verdeling werkzaamheden

Elk eigen aandachtsgebied en elkaar daarin aanvullen, ondersteunen en essentiële taken kunnen overnemen.

| Taakverdeling | Focus / taakverdeling | Voorbeeld - Website |
|--|---|--|
| Petra  | Lange termijn / Projectmatig <ul style="list-style-type: none">- Nieuw / verbeteren / eenmalig- Afdeling overschrijdend- Plannen opstellen / implementeren / overdragen / verbeteren- Strategisch / regie totaalconcept | <ul style="list-style-type: none">- Behoefte inventariseren- Vertalen in een structuur- Bouwen site- Overzetten informatie- Bewaken doel / doelgroep focus |
| Anita  | Korte termijn / Continuïteit <ul style="list-style-type: none">- Lopende / periodieke zaken- Visie & infobehoeftes vertalen in informatie voor site, mailing & helpdesk.- Nadruk op schrijven. | <ul style="list-style-type: none">- Informatie omzetten naar de nieuwe structuur- Opvullen hiaten in de informatie- Vragen vertalen en omzetten in informatie |

Generalist

Generalist: van alles kunnen en weten, zowel planmatig als uitvoerend.



Interne generalist (Petra)

- **Sneller** - concept-opmaak-tekst: direct totaalopzet maken en niet spreiden over diverse personen / afdelingen / bedrijven.
- **Goedkoper** - minder tijd overleg & overdragen & controleren / specialisten
- **Flexibel** - direct zelf kunnen aanpassen met beschikbare middelen: In standaard formaten, zelf kunnen printen, algemeen gebruikte software

versus



Externe specialist

- Kent het bedrijf/materie (afdeling) minder goed
- Input geven kost meer tijd
- Heeft andere opdrachtgevers
- Minder flexibel
- Duur